



MÉXICO INSTITUTO NACIONAL ELECTORAL
CREDENCIAL PARA VOTAR



NOMBRE
TORO
RODRIGUEZ
SOLEDA

SEXO M



DOMICILIO
C JESUS MORENO 10
COL HEROE DE NACOZARI 60384
LOS REYES, MICH.

CLAVE DE ELECTOR TRRDSL46121316M100

CURP TORS461213MMNRDLO4 AÑO DE REGISTRO 1993 02

FECHA DE NACIMIENTO 13/12/1946 SECCIÓN 1703 VIGENCIA 2023 - 2033

Soledad Toro

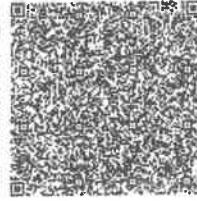
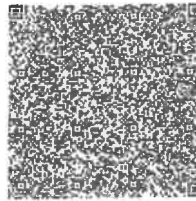

D004775

TRABAJO, ORDEN Y JUSTICIA SOCIAL
ENCUADRAMIENTO DEL SERVIDOR PÚBLICO
DE LA SECRETARÍA EJECUTIVA DEL
INSTITUTO NACIONAL ELECTORAL

IDMEX2464399632<<1703013013018
4612137M3312315MEX<02<<04402<4
TORO<RODRIGUEZ<<SOLEDA<<<<<<<<<