

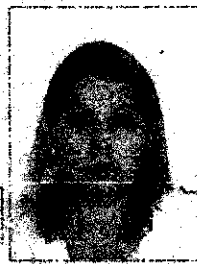

INSTITUTO FEDERAL ELECTORAL
REGISTRO FEDERAL DE ELECTORES
CREDENCIAL PARA VOTAR

POBRE
ZEPEDA
ALVAREZ
BERTHA ALICIA

EDAD 60
 SEXO M



DOMICILIO
 C SIN NOMBRE SIN
 - PETATAN 0916

COAHUILTECO DE ROSALES ANCA
 POLI 0300037007002 AÑO DE FUNDACION 1991 01

CLAVE DE ELECTOR ZP ALVAREZ ALVAREZ

CURP ZEAB010719601200

EDAD 18 AÑO DE NACIMIENTOS 075

LOCALIDAD 0006 MUNICIPIO 1082

BARIO 2010 IDENTIFICACION 2020

Bertita Alvarez



DESARROLLO DE IDENTIFICACION
 DE LOS CIUDADANOS QUE PRESENTA TENDI-
 DORES O CONDICIONES
 SE REALIZA ESTA OBRERA A NOR-
 MADA Y DADO DE EJECUCION DE
 LOS SEÑOS SIGUIENTES A QUE SEHA
 OCURRA

[Signature]

SECRETARIO GENERAL DEL
 INSTITUTO FEDERAL ELECTORAL

IDENTIFICACION

Bertha Alicia Alvarez Zepeda

SECRETARIA GENERAL

SECRETARIA GENERAL