



**INSTITUTO FEDERAL ELECTORAL**  
**REGISTRO FEDERAL DE ELECTORES**  
**CREDENCIAL PARA VOTAR**

NOMBRE  
 SILVA  
 REYES  
 SOFIA

EDAD 76  
 SEXO M

DOMICILIO  
 AV LAZARO CARDENAS S/N  
 LOC COLOLA 60870  
 AQUILA, MICH.

FOLIO 0000032201252 AÑO DE REGISTRO 1991 02  
 CLAVE DE ELECTOR SLRYSF36081016M600  
 CURP SIRS360810MMNLYF03  
 ESTADO 16 MUNICIPIO 008  
 LOCALIDAD 0157 SECCION 0148  
 EMISION 2013 VIGENCIA HASTA 2023



FIRMA

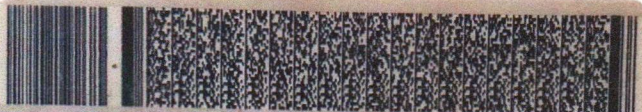

014810472204

ESTE DOCUMENTO ES INTRANSFERIBLE.  
 NO ES VALIDO SI PRESENTA TACHA-  
 DURAS O ENMIENDADURAS.

EL TITULAR ESTA OBLIGADO A NOTI-  
 FICAR EL CAMBIO DE DOMICILIO EN  
 LOS 30 DIAS SIGUIENTES A QUE ESTE  
 OCURRA.

*[Signature]*  
 EDMUNDO JACOBO MOLINA  
 SECRETARIO EJECUTIVO DEL  
 INSTITUTO FEDERAL ELECTORAL



*[Signature]*

ELECCIONES FEDERALES

LOCALES Y EXTRAORDINARIAS

15 18 21