

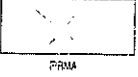

INSTITUTO FEDERAL ELECTORAL
REGISTRO FEDERAL DE ELECTORES
CREDENCIAL PARA VOTAR

NOMBRE
 SOTERIO
 AMEZCUA
 MARGARITA
 DOMICILIO
 C MATAMOROS 36
 LOC LA CANTERA BARR LA LOMA 59931
 TANGAMANDAPUO, MICH.
 FOLIO 0000031042992 AÑO DE REGISTRO 1991 01
 CLAVE DE ELECTOR STAMMR26081316M100
 CURP SOAM260813MMNTMR02
 ESTADO 16 MUNICIPIO 085
 LOCALIDAD 0002 SECCION 1905
 EMISION 2013 VIGENCIA HASTA 2023

EDAD 86
 SEXO M

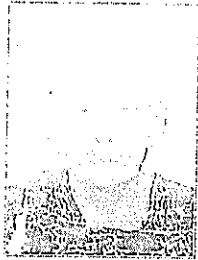

PRNA

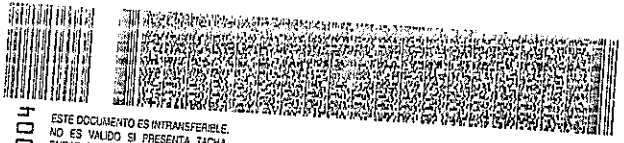

ESTE DOCUMENTO ES INTRANSFERIBLE.
 NO ES VALIDO SI PRESENTA TACHA-
 GURAS O EMENDADURAS.
 EL TITULAR ESTA OBLIGADO A NOTI-
 FICAR EL CAMBIO DE DOMICILIO EN
 LOS 30 DIAS SIGUIENTES A QUE ESTE
 OCURRA

[Signature]

EDMUNDO LUCERO MOLINA
 SECRETARIO EJECUTIVO DEL
 INSTITUTO FEDERAL ELECTORAL

190511425904

ELECCIONES FEDERALES		LOCALES Y EXTRAORDINARIAS	