



MÉXICO

INSTITUTO NACIONAL ELECTORAL  
CREDENCIAL PARA VOTAR



NOMBRE  
TORRES  
GARCIA  
ANA PAOLA

SEXO M



DOMICILIO  
- LOC SANTA CRUZ S/N  
LOC SANTA CRUZ 61465  
OCAMPO, MICH.

CLAVE DE ELECTOR TRGRAN04031716M000

CURP TOGA040317MMNRRNA2 AÑO DE REGISTRO 2022 00

FECHA DE NACIMIENTO 17/03/2004 SECCIÓN 1388 VIGENCIA 2022 - 2032

Ana

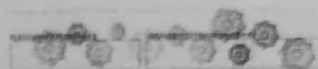

INE

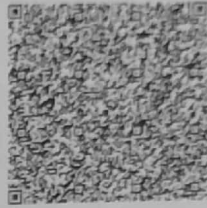

INE

IDMEX2333792698<<1388132112420  
0403173M3212312MEX<00<<11790<4  
TORRES<GARCIA<<ANA<PAOLA<<<<<<